PARCOURS DE QUALIFICATION RÉGIONAL

OCCITANIE

2021-2022

Fédération Française du Sport Adapté

OCCITANIE

POUR RETROUVER LE CALENDRIER À JOUR ET LES DOSSIERS D'INSCRIPTIONS

Calendrier
2021 -2022

Dossiers
d'inscription

Para Athlétisme Adapté

Adultes			
09/04/2022	Championnat Régional Para Athlétisme Adapté	30 ou 34	Ligue Sport Adapté Occitanie
7 au 9 juillet 2022	Championnat de France Para Athlétisme Adapté	Marmande (47)	Fédération Française du Sport Adapté

Jeunes			
06/04/2022	Championnat Zone Pyrénées Para Athlétisme Adapté	Auch (32)	Ligue Sport Adapté Occitanie
13/04/2022	Championnat Zone Méditerranée Para Athlétisme Adapté	à confirmer	Ligue Sport Adapté Occitanie
7 au 9 juin 2022	Championnat de France Para Athlétisme Adapté SAJ	Mondeville (14)	Fédération Française du Sport Adapté

: compétitions qualificatives pour le CF

Parcours de qualification au Championnat de France:

Adultes: Championnat Régional → Championnat de France

Jeunes: Championnat de Zone → Championnat de France

Référents régionaux Para Athlétisme Adapté
Méditerranée
Céline COPPOLA (CTF CDSA 30) – celine.sportadaptegard@gmail.com
Damien BES (éducateur sportif) – bes.damien@orange.fr
Pyrénées
Léa LAVERGNE (CTF Ligue) – lea.lavergne@sportadapte.fr
Didier GALY (éducateur sportif) – galy.didier@sfr.frdidier@sfr.fr

Para Badminton Adapté

Adultes et Jeunes			
19 au 21 novembre 2021	Championnat de France Para Badminton Adapté	Altkirch (68)	Fédération Française du Sport Adapté

🥇 : compétitions qualificatives pour le CF

Référent régional Para Badminton Adapté
Occitanie
Christophe MARTINEZ (CTF N2S) – asso@nimessportsante.fr

Para Basket-ball Adapté

Adultes			
30/01/2022	Championnat Zone Méditerranée Para Basket Ball Adapté	Marvejols (48)	Ligue Sport Adapté Occitanie
5/02/2022	Championnat Zone Pyrénées Para Basket Ball Adapté	Bagnères (65)	Ligue Sport Adapté Occitanie
26/02/2022	Championnat Zone Pyrénées Para Basket Ball Adapté	Cahors (46)	Ligue Sport Adapté Occitanie
9/04/2022	Championnat Régional Para Basket Ball Adapté	Gimont (32)	Ligue Sport Adapté Occitanie
3 au 6 Juin 2022	Championnat de France Para Basket Ball Adapté	Auch (32)	Fédération Française du Sport Adapté

Jeunes			
12/01/2022	Championnat Régional Para Basket Ball Adapté SAJ	St Juéry (81)	Ligue Sport Adapté Occitanie
14 au 16 Juin 2022	Championnat de France Para Basket Ball Adapté SAJ	Aubagne (13)	Fédération Française du Sport Adapté

: compétitions qualificatives pour le CF

Parcours de qualification au Championnat de France:

Adultes: Championnat de Zone → Championnat de France

Jeunes: Championnat Régional → Championnat de France

Référents régionaux Para Basket Ball Adapté
Méditerranée
Laetitia DENIS (CTF CDSA 48) – cdsa48@gmail.com
Pyrénées
Adeline MENE (CTF CDSA 32) – adeline.mene@sportadapte.fr Thibaut ROUSSILLE (éducateur sportif) – troussille@agapei.asso.fr

Para Canöe-Kayak Adapté

Adultes et Jeunes			
16/04/2022	Championnat Régional Para Canöe-Kayak Adapté	Millau (12)	Ligue Sport Adapté Occitanie
23 au 26 septembre 2021	Championnat de France Para Canöe-Kayak Adapté	Val de Reuil (27)	Fédération Française du Sport Adapté

: compétitions qualificatives pour le CF

Parcours de qualification au Championnat de France:

Adultes & Jeunes: Championnat Régional → Championnat de France

Référents régionaux Para Canöe-Kayak Adapté
Méditerranée
Hélène TICHET (CTF CDSA 12) – cdsa12@sportadapte.fr
Tristan TEULON (éducateur sportif) – kayakmer.legrauduroi@orange.fr
Pyrénées
Ludovic LAHAYE (éducateur sportif) – cdck81@sfr.fr

Para Cyclisme Adapté

Adultes et Jeunes			
24 au 26 juin 2022	Championnat de France Para VTT Adapté	Beleymas (24)	Fédération Française du Sport Adapté

🥇 : compétitions qualificatives pour le CF

Référents régionaux Para Cyclisme VTT Adapté
Méditerranée
Bastien ARNAU (CTF CDSA 30) – bastien.sportadaptegard@gmail.com
Pyrénées
Mathieu ASSEMAT (CTF CDSA 65) – mathieu.assemat@sportadapte.fr

Para Cross Adapté

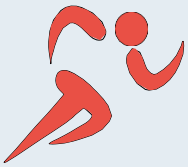

Adultes			
15 au 17 octobre 2021	Championnat de France 2021 Para Cross Adapté	Anduze (30)	Fédération Française du Sport Adapté
20/11/2021	Interdépartemental Pyrénées Para Cross Adapté	Luzech (46)	Comité Départemental Sport Adapté 46
4/12/2021	Interdépartemental Pyrénées Para Cross Adapté	Lautrec (81)	Comité Départemental Sport Adapté 81
15/01/2022	Championnat Zone Pyrénées Para Cross Adapté	Auch (32)	Ligue Sport Adapté Occitanie
15/01/2022	Championnat Zone Méditerranée Para Cross Adapté	66	Ligue Sport Adapté Occitanie
11 au 13 mars 2022	Championnat de France 2022 Para Cross Adapté	A confirmer (49)	Fédération Française du Sport Adapté
Jeunes			
15 au 17 octobre 2021	Championnat de France 2021 Para Cross Adapté	Anduze (30)	Fédération Française du Sport Adapté
17/11/2021	Championnat Régional Para Cross Adapté SAJ	Nîmes (30)	Ligue Sport Adapté Occitanie
11 au 13 mars 2022	Championnat de France 2022 Para Cross Adapté	A confirmer (49)	Fédération Française du Sport Adapté

: compétitions qualificatives pour le CF

Parcours de qualification au Championnat de France:

Adultes: Championnat de Zone → Championnat de France

Jeunes: Championnat Régional → Championnat de France

Référents régionaux Para Cross Adapté
Méditerranée
Céline COPPOLA (CTF CDSA 30) – celine.sportadaptegard@gmail.com
Damien BES (éducateur sportif) – bes.damien@orange.fr
Pyrénées
Léa LAVERGNE (CTF Ligue) – lea.lavergne@sportadapte.fr
Didier GALY (éducateur sportif) – galy.didier@sfr.frdidier@sfr.fr

Para Equitation Adaptée

Adultes et Jeunes			
Avril 2022	Championnat Régional Para Equitation Adaptée	?	Ligue Sport Adapté Occitanie
18 au 22 mai 2022	Championnat de France Para Equitation Adaptée	Candidature à l'étude	Fédération Française du Sport Adapté

: compétitions qualificatives pour le CF

Parcours de qualification au Championnat de France:

Adultes & Jeunes: Championnat Régional → Championnat de France

Référents régionaux Para Equitation Adaptée
Méditerranée
Laetitia DENIS (CTF CDSA 48) – cdsa48@gmail.com
Pyrénées
Julie SAIS (CTF CDSA 09) – cdsa09@hotmail.com Alain DEJEAN (élu Ligue) – alain.dejean@sportadapte.fr

Para Escalade Adaptée

Adultes et Jeunes			
19/02/2022	Championnat Régional Para Escalade Adaptée	(31)	Ligue Sport Adapté Occitanie
15 au 17 avril 2022	Championnat de France Para Escalade Adaptée	Candidature à l'étude	Fédération Française du Sport Adapté

: compétitions qualificatives pour le CF

Parcours de qualification au Championnat de France:

Adultes & Jeunes: Championnat Régional → Championnat de France

Référents régionaux Para Escalade Adaptée
Méditerranée
Agathe GOUVERNET (CTF MCSA 34) – contact@mcsa34.com
Pyrénées
Mathieu ASSEMAT (CTF CDSA 65) – mathieu.assemat@sportadapte.fr
Yannick ESCANDE (éducateur sportif) – rocetpyrene@gmail.com

Para Futsal Adapté

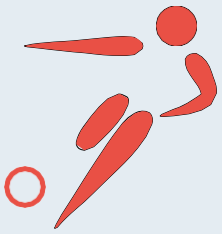

Adultes			
14/11/2021	Championnat Zone Méditerranée Para Futsal Adapté BCD	Montpellier (34)	Ligue Sport Adapté Occitanie
16/11/2021	Championnat Zone Méditerranée Para Futsal Adapté ABC	St Laurent d'Aigouze (30)	Ligue Sport Adapté Occitanie
4/12/2021	Championnat Zone Pyrénées Para Futsal Adapté toutes classes	Lieu ?	Ligue Sport Adapté Occitanie
5/12/2021	Championnat Zone Méditerranée Para Futsal Adapté BCD	Montpellier (34)	Ligue Sport Adapté Occitanie
21 au 23 janvier 2022	Championnat de France Para Futsal Adapté	Strasbourg (67)	Fédération Française du Sport Adapté

Jeunes			
8/12/2021	Interdépartemental Para Futsal Adapté SAJ	St-Juéry (81)	Comité Départemental Sport Adapté 81
21 au 23 janvier 2022	Championnat de France Para Futsal Adapté	Strasbourg (67)	Fédération Française du Sport Adapté

: compétitions qualificatives pour le CF

Parcours de qualification au Championnat de France:

Adultes: Championnat de Zone → Championnat de France

Référents régionaux Para Futsal Adapté
Méditerranée
Gilles FERNANDEZ (CTF CDSA 30) – b.fernandez1968@laposte.net
Philippe MOREL (CTF CDSA 30) – sportadaptegard@gmail.com
Timothé GOUGET (CTF Ligue) – timothe.gouget@sportadapte.fr
Sylvain FIORENTINO (entraineur sélection) – sylvain.fiorentino@occitanie.fff.fr
Thomas GOUDARD (entraineur sélection) – thomasgoudard@hotmail.com
Pyrénées
Léa LAVERGNE (CTF Ligue) – lea.lavergne@sportadapte.fr
Caroline SAJOUS (CTF CDSA 31) – caroline.sajous@sportadapte.fr
Thierry MANAUT (entraineur sélection) – manautti@hotmail.fr
Christophe BUC (éducateur sportif) – apsaboisdelapierre@gmail.com

Para Football Adapté

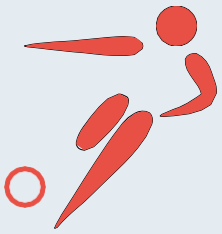

🥇 : compétitions qualificatives pour le CF

Adultes			
27/11/2021	1ère journée zone Pyrénées Para Football Adapté – toutes classes 🥇	Blagnac (31)	Ligue Sport Adapté Occitanie
11/12/2021	2ème journée zone Pyrénées Para Football Adapté – toutes classes 🥇	St Jean du Falga (09)	Ligue Sport Adapté Occitanie
22/01/2022	3ème journée zone Pyrénées Para Football Adapté – toutes classes 🥇	Blagnac (31)	Ligue Sport Adapté Occitanie
5/02/2022	4ème journée zone Pyrénées Para Football Adapté – toutes classes 🥇	St Jean du Falga (09)	Ligue Sport Adapté Occitanie
19/03/2022	5ème journée zone Pyrénées Para Football Adapté – toutes classes 🥇	Blagnac (31)	Ligue Sport Adapté Occitanie
8/01/2022	1ère journée Zone Méditerranée Para Football Adapté - BCD 🥇	Jacou (34)	Ligue Sport Adapté Occitanie
12 ou 13/02/2022	2ème journée Zone Méditerranée Para Football Adapté - BCD 🥇	Béziers (34)	Ligue Sport Adapté Occitanie
15/02/2022	1ère journée Zone Méditerranée Para Football Adapté - ABC 🥇	Nîmes (30)	Ligue Sport Adapté Occitanie
19/03/2022	3ème journée Zone Méditerranée Para Football Adapté - BCD 🥇	Jacou (34)	Ligue Sport Adapté Occitanie
22/03/2022	2ème journée Zone Méditerranée Para Football Adapté - ABC 🥇	Nîmes (30)	Ligue Sport Adapté Occitanie
9/04/2022	Journée de report	?	Ligue Sport Adapté Occitanie
23/04/2022	Finales Régionales Para Football Adapté – toutes classes	Bram (11)	Ligue Sport Adapté Occitanie
26 au 29 mai 2022	Championnat de France Para Football à 7 Adapté	Valence (26)	Fédération Française du Sport Adapté

Jeunes			
19/01/2022	Championnat Zone Pyrénées Para Football Adapté 🥇	Auch (32)	Ligue Sport Adapté Occitanie
Mars 2022	Championnat Zone Méditerranée Para Football Adapté 🥇	?	Ligue Sport Adapté Occitanie
28 au 30 juin 2022	Championnat de France Para Football Adapté SAJ	Montauban (82)	Fédération Française du Sport Adapté

Parcours de qualification au Championnat de France:

Adultes: Championnat de Zone → Championnat de France + Finales Régionales (non qualificatives)

Jeunes: Championnat de Zone → Championnat de France

Référents régionaux Para Football Adapté
Méditerranée
Gilles FERNANDEZ (CTF CDSA 30) – b.fernandez1968@laposte.net
Philippe MOREL (CTF CDSA 30) – sportadaptegard@gmail.com
Timothé GOUGET (CTF Ligue) – timothe.gouget@sportadapte.fr
Sylvain FIORENTINO (entraineur sélection) – sylvain.fiorentino@occitanie.fff.fr
Thomas GOUDARD (entraineur sélection) – thomasgoudard@hotmail.com
Pyrénées
Léa LAVERGNE (CTF Ligue) – lea.lavergne@sportadapte.fr
Caroline SAJOUS (CTF CDSA 31) – caroline.sajous@sportadapte.fr
Thierry MANAUT (entraineur sélection) – manautti@hotmail.fr
Christophe BUC (éducateur sportif) – apsaboisdelapierre@gmail.com

Para Handball Adapté

Adultes			
12/12/2021	Championnat Régional Para Handball Adapté	Marcillac (12)	Ligue Sport Adapté Occitanie
1er au 3 Avril 2022	Championnat de France Para Handball Adapté	(03) ?	Fédération Française du Sport Adapté

: compétitions qualificatives pour le CF

Parcours de qualification au Championnat de France:

Adultes: Championnat de Zone → Championnat de France

Référents régionaux Para Handball Adapté
Méditerranée
?
Pyrénées
Olivier ROUQUIER (CTF CDSA 81) – olivier.rouquier@sportadapte.fr

Para Judo Adapté

Adultes & Jeunes			
29/01 ou 5/02/2022	Championnat Régional Para Judo Adapté	Réalmont (81)	Ligue Sport Adapté Occitanie
11 au 13 mars 2022 (à confirmer)	Championnat de France Para Judo Adapté	Pas de candidat	Fédération Française du Sport Adapté

: compétitions qualificatives pour le CF

Parcours de qualification au Championnat de France:

Adultes & Jeunes: Championnat Régional → Championnat de France

Référents régionaux Para Judo Adapté
Méditerranée
Bastien ARNAU (CTF CDSA 30) – bastien.sportadaptegard@gmail.com
Gaelle VILLAGORDE (CTF CDSA 66) – gaelle.villagorde@sportadapte.fr
Pyrénées
Olivier ROUQUIER (CTF CDSA 81) – olivier.rouquier@sportadapte.fr
Valérie MAITO (éducatrice sportive) – valerie.maito@hotmail.fr

Para Lutte Adaptée

Jeunes			
26/01/2022	Championnat Régional Para Lutte Adaptée SAJ	Tarbes (65)	Ligue Sport Adapté Occitanie
29 au 30 avril 2022 (à confirmer)	Championnat de France Para Lutte Adaptée	A confirmer (68)	Fédération Française du Sport Adapté

: compétitions qualificatives pour le CF

Parcours de qualification au Championnat de France:

Jeunes: Championnat Régional → Championnat de France

Référents régionaux Para Lutte Adaptée
Méditerranée
Philippe PARDON (éducateur sportif) – ppardon@wanadoo.fr
Lucie NAVEL (CTF CDSA 34) – sport.adapte.34@wanadoo.fr
Pyrénées
Alain DEJEAN (élu Ligue) – alain.dejean@sportadapte.fr
Patrice CANCEL (éducateur sportif) – p.can65@yahoo.fr

Para Natation Adaptée

: compétitions qualificatives pour le CF

Adultes			
28/11/2021	Championnat Zone Méditerranée Para Natation Adaptée – Jour 1	Rodez (12)	Ligue Sport Adapté Occitanie
15/01/2022	Championnat Zone Pyrénées Para Natation Adaptée – Jour 1	Toulouse (31)	Ligue Sport Adapté Occitanie
19/03/2022 (à confirmer)	Championnat Zone Pyrénées Para Natation Adaptée – Jour 2	Albi (81)	Ligue Sport Adapté Occitanie
24/04/2022	Championnat Zone Méditerranée Para Natation Adaptée – Jour 2	Nîmes (30)	Ligue Sport Adapté Occitanie
30 juin au 3 juillet 2022	Championnat de France Para Natation Adaptée	Candidature à l'étude	Fédération Française du Sport Adapté

Jeunes			
09/03/2022	Championnat Régional Para Natation Adaptée SAJ	Limoux (11)	Ligue Sport Adapté Occitanie
12 au 14 avril 2022	Championnat de France Para Natation Adaptée SAJ	Castres (81)	Fédération Française du Sport Adapté

Parcours de qualification au Championnat de France:

Adultes: Championnat de Zone → Championnat de France

Jeunes: Championnat Régional → Championnat de France

Référents régionaux Para Natation Adaptée
Méditerranée
Guillaume OGER (éducateur sportif) – asso@nimessportsante.fr
Noémie DESAILLY (CTF CDSA 30) – noemie.sportadaptegard@gmail.com
Pyrénées
Claire THIRIOT (CTF CDSA 31) – claire.thiriot@sportadapte.fr
Nathalie EXPOSITO (CTF CDSA 46) – nathalie.exposito@sportadapte.fr
Aurélie GUERRA-PEDROSA (CTF Ligue) – aurelie.guerra-pedrosa@sportadapte.fr
Agnès BRUNET (éducatrice sportive) – ma.brunet@apajh.asso.fr
Fabien FINART (entraineur sélection) – fabien.finart@hotmail.fr

Para Pétanque Adaptée

🥇 : compétitions qualificatives pour le CF

Adultes et Jeunes			
25/09/2021	Interdépartemental Para Pétanque Adaptée - Pyrénées 🥇	Blagnac (31)	Comité Départemental Sport Adapté 31
25/09/2021	Interdépartemental Para Pétanque Adaptée - Méditerranée 🥇	Langogne (48)	Comité Départemental Sport Adapté 48
16/10/2021	Interdépartemental Para Pétanque Adaptée - Pyrénées 🥇	Cahors (46)	Comité Départemental Sport Adapté 46
16 /10/2021	Interdépartemental Para Pétanque Adaptée - Méditerranée 🥇	Millau (12)	Comité Départemental Sport Adapté 12
13/11/2021	Interdépartemental Para Pétanque Adaptée - Pyrénées 🥇	St Orens (31)	Comité Départemental Sport Adapté 31
20/11/2021	Interdépartemental Para Pétanque Adaptée - Méditerranée 🥇	St Estève (66)	Comité Départemental Sport Adapté 66
11/12/2021	Interdépartemental Para Pétanque Adaptée - Pyrénées 🥇	Auch (32)	Comité Départemental Sport Adapté 32
11 ou 12/12/2021	Interdépartemental Para Pétanque Adaptée - Méditerranée 🥇	Bagnols (30)	Comité Départemental Sport Adapté 30
15/01/2022	Interdépartemental Para Pétanque Adaptée - Méditerranée 🥇	Montpellier (34)	Comité Départemental Sport Adapté 34
22/01/2022	Interdépartemental Para Pétanque Adaptée - Pyrénées 🥇	Albi (81)	Comité Départemental Sport Adapté 81
12/02/2022	Championnat Zone Pyrénées Para Pétanque Adaptée 🥇	Montauban (82)	Ligue Sport Adapté Occitanie
27/02/2022	Championnat Zone Méditerranée Para Pétanque Adaptée 🥇	Nîmes (30)	Ligue Sport Adapté Occitanie
26/03/2022	Championnat Régional Para Pétanque Adaptée 🥇	Labruguière (81)	Ligue Sport Adapté Occitanie
7/05/2022	Interdépartemental Para Pétanque Adaptée – Préparatoire Championnat de France	Lavaur (81)	Comité Départemental Sport Adapté 81
20 au 22 mai 2022	Championnat de France Para Pétanque Adaptée	St Yrieix sur Charente (16)	Fédération Française du Sport Adapté

Parcours de qualification au Championnat de France:

Adultes & Jeunes: Inter-départementaux → Championnat de Zone → Championnat Régional → Championnat de France

Référents régionaux Para Pétanque Adaptée
Méditerranée
Lucie NAVEL (CTF CDSA 34) – sport.adapte.34@wanadoo.fr
Christophe MARTINEZ (CTF N2S) – asso@nimessportsante.fr
Pyrénées
Léa LAVERGNE (CTF Ligue) – lea.lavergne@sportadapte.fr
Marion LHUILLERY (éducatrice sportive) – m.lhuillery@apajh.asso.fr

Para Rugby Adapté

Adultes et Jeunes			
2/04/2022	Championnat Régional Para Rugby Adapté 🥇	Tournefeuille (31) ou Montauban (82)	Ligue Sport Adapté Occitanie
13 au 15 mai 2022	Championnat de France Para Rugby Adapté	Seyssins (38)	Fédération Française du Sport Adapté

🥇 : compétitions qualificatives pour le CF

Parcours de qualification au Championnat de France:

Adultes & Jeunes: Championnat Régional → Championnat de France

Référents régionaux Para Rugby Adapté
Méditerranée
Cédric TORREGROSSA (éducateur sportif) – educsport.alcasal@association-sauvy.fr
Pyrénées
Caroline MARCIPONT (CTF CDSA 82) – cdsportadapte82@gmail.com Thibaut ROUSSILLE (éducateur sportif) – troussille@agapei.asso.fr

Para Sport Boules Adapté

Adultes et Jeunes			
25/11/2021	Championnat Régional individuel Para Sport Boules Adapté	Montauban (82)	Ligue Sport Adapté Occitanie
17/03/2022	Championnat Régional par équipe Para Sport Boules Adapté	Toulouse (31)	Ligue Sport Adapté Occitanie
24 au 26 juin 2022	Championnat de France Para Sport Boules Adapté	Albi (81)	Fédération Française du Sport Adapté

: compétitions qualificatives pour le CF

Parcours de qualification au Championnat de France:

Adultes & Jeunes: Championnat Régional → Championnat de France

Para Ski Adapté

Adultes et Jeunes			
3/02/2022	Open Départemental Para Ski Adapté	(65)	Comité Départemental Sport Adapté 65
30 mars au 2 avril 2022	Championnat de France Para Ski Adapté	Candidature à l'étude	Fédération Française du Sport Adapté

Référents régionaux Para Ski Adapté
Méditerranée
Lorane KRIER (CTF CDSA 11) – lorane.krier@sportadapte.fr
Pyrénées
Mathieu ASSEMAT (CTF CDSA 65) – mathieu.assemat@sportadapte.fr

Para Tennis Adapté

Adultes et Jeunes			
26/03 ou 2/4/2022	Championnat Régional Para Tennis Adapté	St Cyprien (66)	Ligue Sport Adapté Occitanie
1er au 3 juillet 2022	Championnat de France Para Tennis Adapté	Bar le Duc (55)	Fédération Française du Sport Adapté

: compétitions qualificatives pour le CF

Parcours de qualification au Championnat de France:

Adultes & Jeunes: Championnat Régional → Championnat de France

Référents régionaux Para Tennis Adapté
Méditerranée
Cédric TORREGROSSA (éducateur sportif) – educsport.alcasal@association-sauvy.fr
Gilles FERNANDEZ (CTF CDSA 30) – b.ferandez1968@laposte.net
Pyrénées
Marion BOISTARD (CTF Ligue) – marion.boistard@sportadapte.fr

Para Tennis de Table Adapté

Adultes			
5 ou 12 mars 2022	Championnat Régional Para Tennis de Table Adapté	Auch (32)	Ligue Sport Adapté Occitanie
10 au 12 juin 2022	Championnat de France Para Tennis de Table Adapté	Poitiers (86)	Fédération Française du Sport Adapté

Jeunes			
9/02/2022	Championnat Régional Para Tennis de Table Adapté SAJ	Auch (32)	Ligue Sport Adapté Occitanie
31 mai au 2 juin 2022	Championnat de France Para Tennis de Table Adapté SAJ	Maizières les Metz (57)	Fédération Française du Sport Adapté

: compétitions qualificatives pour le CF

Parcours de qualification au Championnat de France:

Adultes & Jeunes: Championnat Régional → Championnat de France

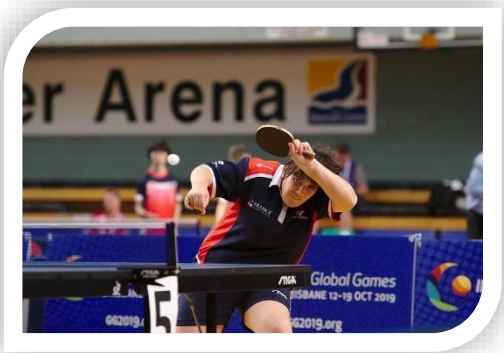

Référents régionaux Para Tennis de Table Adapté
Méditerranée
Timothé GOUGET (CTF Ligue) – timothe.gouget@sportadapte.fr
Pyrénées
Caroline MARCIPONT (CTF CDSA 82) – cdsportadapte82@gmail.com Bruno CARVALHO (entraineur sélection) – b_runo2004@hotmail.com

Para Tir à l'Arc Adapté

Adultes et Jeunes			
23/10/2021	Interdépartemental Para Tir à l'arc Adapté	Lavaur (81)	Comité Départemental Sport Adapté 81
30/10/2021	Interdépartemental Para Tir à l'arc Adapté	Blagnac (31)	Comité Départemental Sport Adapté 31
28/11/2021	Championnat Zone Méditerranée Para Tir à l'arc Adapté	Marvejols (48)	Ligue Sport Adapté Occitanie
8/01/2022	Interdépartemental Para Tir à l'arc Adapté	Condom (32)	Comité Départemental Sport Adapté 32
29/01/2022	Championnat Zone Pyrénées Para Tir à l'arc Adapté	L'Union (31)	Ligue Sport Adapté Occitanie
1er au 3 avril 2022	Championnat de France Para Tir à l'arc Adapté	Mâcon (71)	Fédération Française du Sport Adapté

: compétitions qualificatives pour le CF

Parcours de qualification au Championnat de France:

Adultes & Jeunes: Interdépartementaux → Championnat Zone → Championnat de France

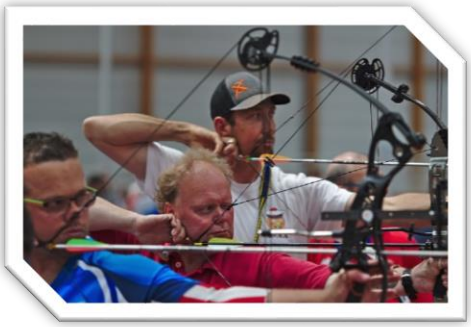

Référents régionaux Para Tir à l'arc Adapté
Méditerranée
Hélène TICHET (CTF CDSA 12) – cdsa12@sportadapte.fr
Pyrénées
Marion BOISTARD (CTF Ligue) – marion.boistard@sportadapte.fr
Philippe VERDOUX (éducateur sportif) – philippev.aslpassions@gmail.com

Dates importantes

Calendrier des Assemblées Générales

Fédération Française du Sport Adapté:

- Assemblée Générale le samedi 26 mars 2022

Ligue Sport Adapté Occitanie

- Assemblée Générale le vendredi 18 mars 2022

Evenement à ne pas manquer dans la Région:

Championnat de France Para Cross Adapté 2021 : 15 au 17 octobre 2021 à Anduze (30)

Semaine fédérale FFSA : 23 au 25 mars 2022 au Cap d'Agde (34)

Coupe Nationale Espoir Para Football : 29 au 31 mars 2022 à Colomiers (31)

Championnat de France Para Natation Adaptée SAJ : 12 au 14 avril 2022 à Castres (81)

Trans'Occitanie : 19 au 24 mai 2022

Championnat de France Para Basket Ball Adapté : 3 au 6 juin 2022 à Auch (32)

Championnat de France Para Sport Boules Adapté : 24 au 26 juin 2022 à Albi (81)

Championnat de France Para Football Adapté SAJ : 28 au 30 juin 2022 à Montauban (82)

Regroupements Equipe Technique Régionale

Séminaire Equipe Technique Régionale : 30 septembre au 1er octobre 2021

ETR CTF : 24 janvier 2022

ETR CTF : 13 juin 2022

Séminaire Equipe Technique Régionale : 4 au 6 juillet 2022

Para Football Adapté

SELECTION REGIONALE ZONE PYRENEES			
23 et 24 octobre 2021	Stage de reprise des sélections régionales	?	Ligue Sport Adapté Occitanie
20/11/2021	Stage sélection Para Football à 11 Adapté	Castelmaurou (31)	Ligue Sport Adapté Occitanie
3/12/2021	Stage sélection Para Football à 11 Adapté	Castelmaurou (31)	Ligue Sport Adapté Occitanie
29/01/2022	Stage sélection Para Football à 11 Adapté	Castelmaurou (31)	Ligue Sport Adapté Occitanie
11/03/2022	Stage sélection Para Football à 11 Adapté	Castelmaurou (31)	Ligue Sport Adapté Occitanie
8/04/2022	Stage sélection Para Football à 11 Adapté	Castelmaurou (31)	Ligue Sport Adapté Occitanie
13/05/2022	Stage sélection Para Football à 11 Adapté	Castelmaurou (31)	Ligue Sport Adapté Occitanie
10/06/2022	Stage sélection Para Football à 11 Adapté	Castelmaurou (31)	Ligue Sport Adapté Occitanie

SELECTION REGIONALE ZONE MEDITERRANEE			
23 et 24 octobre 2021	Stage de reprise des sélections régionales	?	Ligue Sport Adapté Occitanie
11/12/2021	Stage sélection Para Football à 11 Adapté	Lunel ou Jacou (34)	Ligue Sport Adapté Occitanie
29/01/2022	Stage sélection Para Football à 11 Adapté	Lunel ou Jacou (34)	Ligue Sport Adapté Occitanie
19/02/2022	Stage sélection Para Football à 11 Adapté	Lunel ou Jacou (34)	Ligue Sport Adapté Occitanie
12/03/2022	Stage sélection Para Football à 11 Adapté	Lunel ou Jacou (34)	Ligue Sport Adapté Occitanie
2/04/2022	Stage sélection Para Football à 11 Adapté	Lunel ou Jacou (34)	Ligue Sport Adapté Occitanie
14/05/2022	Stage sélection Para Football à 11 Adapté	Lunel ou Jacou (34)	Ligue Sport Adapté Occitanie
11/06/2022	Stage sélection Para Football à 11 Adapté	Lunel ou Jacou (34)	Ligue Sport Adapté Occitanie

Coupe de France Para Football à 11 Adapté			
17 au 19 Juin 2022	Championnat de France Para Football à 11 Adapté	Bayeux (14)	Fédération Française du Sport Adapté

Para Natation Adaptée

Adultes et Jeunes			
22/09/2021	Détection Para Natation Adaptée	Castelnaudary (11)	Ligue Sport Adapté Occitanie
22/09/2021	Détection Para Natation Adaptée	34	Ligue Sport Adapté Occitanie
23 et 24 octobre 2021	Stage Sélection Régionale Para Natation Adaptée	Montpellier (34)	Ligue Sport Adapté Occitanie
8 ou 9/01/2022	Détection Para Natation Adaptée	31	Ligue Sport Adapté Occitanie
5 et 6 mars 2022	Stage Sélection Régionale Para Natation Adaptée	65	Ligue Sport Adapté Occitanie
23/04/2022	Préparation France SAJ Para Natation Adaptée	Nîmes (30)	Ligue Sport Adapté Occitanie
Juin 2022	Préparation France Para Natation Adaptée	Sauvian (34)	Ligue Sport Adapté Occitanie

Para Tennis de Table Adapté

(dates à venir)

Para Athlétisme Adaptée

(dates à venir)

Nom	Prénom	Dép.	Mail	Téléphone	Références
ARNAU	Bastien	30	bastien.sportadaptegard@gmail.com	06 07 89 21 39	Cyclisme, Judo
ASSEMAT	Mathieu	65	mathieu.assemat@sportadapte.fr	06 98 76 65 00	Cyclisme, Escalade, Ski
BES	Damien	66	bes.damien@orange.fr	06 13 37 03 15	Athlétisme, Cross, SAJ
BOISTARD	Marion	LSAO	marion.boistard@sportadapte.fr	06 46 00 21 69	Tennis, Tir à l'Arc
BRUNET	Agnès	81	ma.brunet@apajh.asso.fr	06 78 79 78 32	Natation
BUC	Christophe	31	apsaboisdelapierre@gmail.com	06 46 45 69 70	Football
CANCEL	Patrice	65	p.can65@yahoo.fr	06 87 45 12 23	Lutte
CARVALHO	Bruno	32	b_runo2004@hotmail.com	06 84 30 03 35	Tennis de table
COPPOLA	Céline	30	celine.sportadaptegard@gmail.com	06 63 80 49 51	Athlétisme, Cross, Activités motrices
DEJEAN	Alain	LSAO	alain.dejean@sportadapte.fr	06 77 00 79 70	Equitation, Lutte
DELAHAYE	Ludovic	81	cdck81@sfr.fr	06 38 80 57 05	Canoë Kayak
DENIS	Laëtitia	48	cdsa48@gmail.com	06 75 57 00 50	Basket-Ball, Equitation
DEVAUX	Didier	Elu CODIR	didier.devaux7@wanadoo.fr	06 83 14 28 10	Elu référent de l'ETR
ESCANDE	Yannick	65	rocetpyrene@gmail.com	06 86 43 38 07	Escalade
EXPOSITO	Nathalie	46	nathalie.exposito@sportadapte.fr	06 50 67 96 41	Natation
FERNANDES	Céline	34	sejour@mcsa34.com	06 56 74 43 75	Activités Motrices
FERNANDEZ	Gilles	30	b.fernandez1968@laposte.net	06 13 06 76 12	Football, Tennis
FINART	Fabien	31	fabien.finart@hotmail.fr	06 81 18 09 84	Natation
FIORENTINO	Sylvain	34	sylvain.fiorentino@occitanie.fff.fr	06 23 36 04 28	Football
GALY	Didier	31	galy.didier@sfr.fr	06 15 17 79 37	Athlétisme, Cross
GOUDARD	Thomas	30	thomasgoudard@hotmail.com	06 08 68 84 00	Football
GOUGET	Timothé	LSAO	timothe.gouget@sportadapte.fr	07 68 29 17 84	Football, Tennis de Table

Nom	Prénom	Dép.	Mail	Téléphone	Références
GOUVERNET	Agathe	34	contact@mcsa34.com	06 18 03 96 03	Escalade
GUERRA PEDROSA	Aurélie	LSAO	aurelie.guerra-pedrosa@sportadapte.fr	06 03 95 85 49	Activités acrobatiques, Natation
JOUCLAS	Laurence	FFSA	laurence.jouclas@sportadapte.fr	06 86 48 64 30	
KRIER	Lorane	11	lorane.krier@sportadapte.fr	06 02 34 19 44	Ski
LAVERGNE	Léa	LSAO	lea.lavergne@sportadapte.fr	07.60.17.65.33	Athlétisme, Cross, Football, Pétanque
LHUILLERY	Marion	81	m.lhuillery@federationdesapajh.onmicrosoft.com	06 26 28 00 85	Pétanque
MAITO	Valérie	81	valerie.maito@hotmail.fr	06 17 30 68 92	Judo
MANAUT	Thierry	31	manautti@hotmail.fr	06 12 78 23 65	Football
MANDROU	Bastien	34	mandrou.ma2m@gmail.com		Athlétisme, Cross
MARCIPONT	Caroline	82	cdsportadapte82@gmail.com	06 30 93 90 61	Rugby, Tennis de table, SAJ
MARTINEZ	Christophe	30	direction@nimessportsante.fr	06 31 41 83 00	Pétanque, Badminton
MENE	Adeline	32	adeline.mene@sportadapte.fr	06 41 83 36 43	Basket-Ball
MOREL	Philippe	30	sportadaptegard@gmail.com	06 50 58 86 75	Football
NAVEL	Lucie	34	sport.adapte.34@wanadoo.fr	06 11 22 57 84	Lutte, Pétanque
OGER	Guillaume	30	asso@nimessportsante.fr	06.84.12.75.71	Natation
PARDON	Philippe	34	ppardon@wanadoo.fr	06 87 15 08 44	Lutte
PERRIN	Jonathan	31	j.perrin.apas@gmail.com	07 89 33 91 60	Activités motrices
DESAILLY	Noémie	30	noemie.sportadaptegard@gmail.com	06 89 21 44 77	Activités acrobatiques, Natation
ROUQUIER	Olivier	81	olivier.rouquier@sportadapte.fr	06 59 07 39 51	Judo, Handball
ROUSSILLE	Thibaut	32	troussille@agapei.asso.fr	06 20 52 95 35	Basket-ball, Rugby
SAIS	Julie	9	cdsa09@hotmail.fr	06 69 13 93 17	Equitation
SAJOUS	Caroline	31	caroline.sajous@sportadapte.fr	07 76 30 99 72	Football
TESSIER	Théo	34	cdsa34@sportadapte.fr		Badminton
TEULON	Tristan	30	kayakmer.legrauduroi@orange.fr	07 50 30 26 83	Canoë Kayak
THIRIOT	Claire	31	claire.thiriot@sportadapte.fr	06 19 85 80 58	Activités motrices, Natation
TICHET	Hélène	12	cdsa12@sportadapte.fr	06 08 57 92 26	Canoë Kayak, Tir à l'arc
TORREGROSA	Cédric	66	educsport.alcasal@association-sauvy.fr	06 10 96 11 77	Tennis
VERDOUX	Philippe	81	philippev.aslpassions@gmail.com	06 07 77 74 09	Tir à l'arc
VILLAGORDE	Gaëlle	66	cdsportadapte66@gmail.com	06 13 15 36 45	Judo
ZEMB	Nicolas	31	zembien@gmail.com	06 76 55 17 96	SAJ

ANNUAIRE

Comité Directeur		
Gilles BRAUN	gilles.braun@sportadapte.fr	06 81 08 80 18
Nathalie CATAJAR	nathalie.catajar@sportadapte.fr	06 32 89 30 20
Xavier CHOIRAL	xavier.choiral@sportadapte.fr	06 20 63 63 62
Sandrine DESTOUCHES - Vice-présidente en charge des grands évènements, de la communication et des partenariats	sandrine.destouches@sportadapte.fr	07 77 92 21 72
Evelyne DIAZ	evelyne.diaz@sportadapte.fr	06 79 05 52 30
Catherine FAYOLLET	dr.catherine.fayollet@sportadapte.fr	06 07 16 73 46
Christine GHYS – Trésorière générale	christine.ghys@sportadapte.fr	06 85 83 09 80
Claude GISSOT – Secrétaire général	claude.gissot@sportadapte.fr	06 71 28 84 62
Olivier GRIN	olivier.grin@sportadapte.fr	06 33 03 02 37
Marie-José LALLART – Médecin fédéral national	marie-jose.lallart@sportadapte.fr	06 16 66 08 29
Richard MAGNETTE – Secrétaire général adjoint	richard.magnette@sportadapte.fr	06 15 26 06 82
Georges Marie NACOULIVALA	georges-marie.nacoulivala@sportadapte.fr	06 92 37 19 55
Charles NIETO – Trésorier adjoint	charles.nieto@sportadapte.fr	06 80 36 93 32
Yves OBIS	yves.obis@sportadapte.fr	06 12 27 36 19
Marc TRUFFAUT – Président FFSA	marc.truffaut@sportadapte.fr	06 99 56 29 04
Jean-Claude WACH - Vice-président en charge des RH	wach.jc@sportadapte.fr	06 23 02 93 14
Cadres Techniques Nationaux		
Patrick BIDOT – Formation, CSN badminton	patrickbidot@neuf.fr	06 76 21 34 00
Aurélie CHARASSE – Pôle France Natation, CSN Natation, Sport Santé	aurelie.charasse@sportadapte.fr	06 82 02 33 86
Philippe COM– Pôle France Cyclisme, CSN cyclisme VTT, CSN canoe-kayak, handicap psychique. Région Centre Val de Loire	philippe.com@sportadapte.fr	06 28 75 83 14
Hervé DEWAELE – DTN adjoint, Pôle France football, CSN football, suivi socio-professionnel SHN	herve.dewaele@sportadapte.fr	06 76 10 02 77
Laure DUGACHARD – Sport Adapté Jeunes, Service Civique, CSN gym, PSF. Région Nouvelle-Aquitaine	laure.dugachard@sportadapte.fr	06 63 42 14 84
Marie-Paule FERNEZ – Directrice Technique Nationale (DTN)	mariepaule.fernez@sportadapte.fr	06 74 77 35 80
Laurence JOUCLAS – Défi nature, CSN pétanque, coordination PSF, formation professionnelle continue des CTF. Région Occitanie	laurence.jouclas@sportadapte.fr	06 86 48 64 30
Emilie LAISSUS – PSF, outils informatiques, modèles socio-économiques. Région Bretagne	emilie.laissus@sportadapte.fr	06 23 02 75 78
Sabila MOUALA – Basket-ball (arrivée au 1er septembre 2021)	sabila.mouala@sportadapte.fr	?
Quentin SCHILLE– Pôle France athlétisme, CSN athlétisme, PSF. Région Pays de la Loire	quentin.schille@sportadapte.fr	06 61 25 91 59
Julie VANDEWALLE – Pôle France Ski, CSN ski, CSN escalade. Région Hauts de France	julie.vandewalle@sportadapte.fr	06 67 23 77 32

Siège		
Marie ABADIE – Chargée de communication et assistante Trans'formation	marie.abadie@sportadapte.fr	01 42 73 90 19
Elodie COUDERC – Chargée des secteurs Autisme et Activités Motrices	elodie.couderc@sportadapte.fr	06 70 99 64 87
Frédéric DRIEU – Chargé de mission de l'accompagnement éducatif et socio-professionnel des SHN	frederic.drieu@sportadapte.fr	06 03 58 73 84
Isabelle GOUIN – Chargée de formation à Trans'formation	isabelle.gouin@sportadapte.fr	01 42 73 90 07
Pascal GRIFFAULT – Entraineur national para tennis de table adaptée / Responsable du développement durable	pascal.griffault@sportadapte.fr	06 21 87 38 10
Huong Giang LACORRE – Comptable	comptabilite@sportadapte.fr	01 42 73 90 02
Siake MANSALY – Technicien informatique / bureautique	siaka.mansaly@sportadapte.fr	01 42 73 90 09
Sébastien MONTION – Chargé de communication	sebastien.montion@sportadapte.fr	06 59 67 72 97
Esther NOMME – Coordinatrice des évènements internationaux	esther.nomme@sportadapte.fr	06 73 47 07 92
Jérémy RABU – Responsable des évènements nationaux	jeremy.rabu@sportadapte.fr	01 42 73 90 16
Bertrand SEBIRE – Entraineur national natation	bertrand.sebire@sportadapte.fr	06 13 65 94 70
Mireille SEGERIE – Assistante administrative & sport	mireille.segerie@sportadapte.fr	01 42 73 90 14
Abdeslam TAHRAOUI – Développeur / technicien informatique	abdeslam.tahraoui@sportadapte.fr	01 42 73 90 17
Pascale TILAGONE – Chargée évènementiel et partenariats	pascale.tilagone@sportadapte.fr	01 42 73 90 11
Geoffroy WAHLEN – Journaliste et photographe	geoffroy.wahlen@sportadapte.fr	06 12 93 52 98